

箱の切りかた



①ミシン目からふたを開けてカドから裏面を切り取ります。



②ふたを切ります。

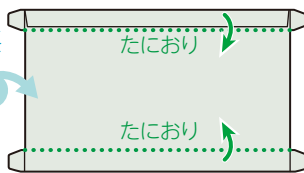

③折り線で折ります。

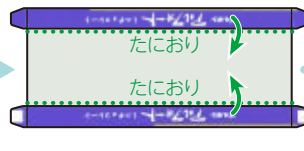

④へりに沿って折ります。



⑤ひろげてから、端に貼ってある紙をはがします。

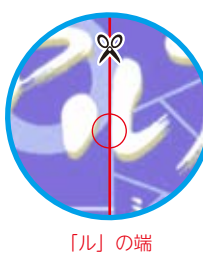
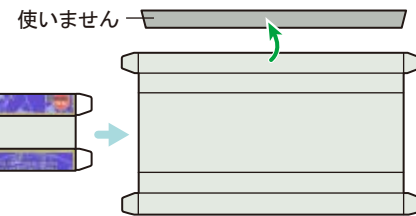

「ル」の端

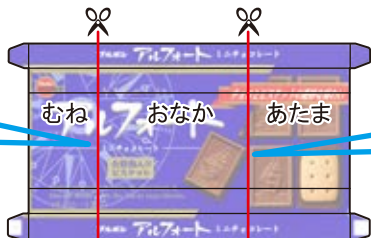

⑥デザインを目安に切ります。

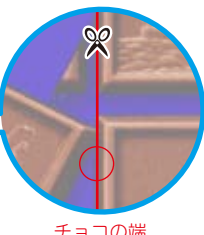

チョコの端

あたま

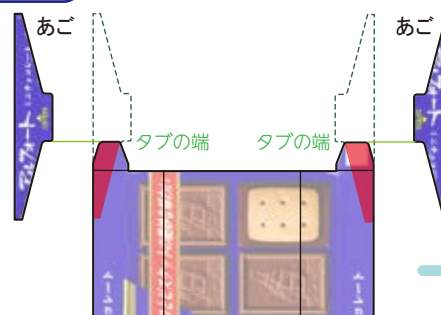

①タブの端に合わせて貼ります。

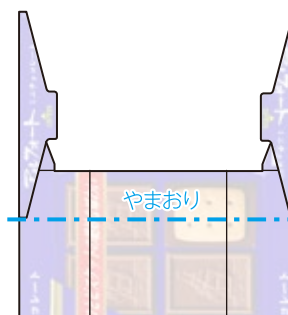

②あごの端で折ります。

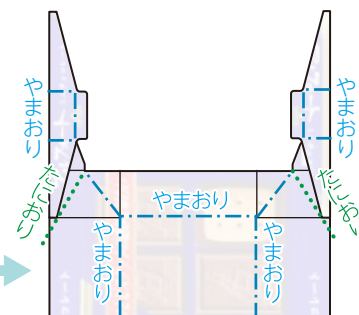

③上図を参考に折ります。

おなか

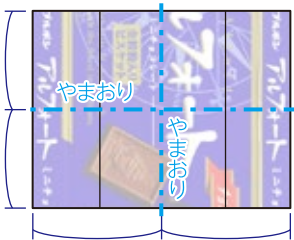

①縦横を半分に折ります。

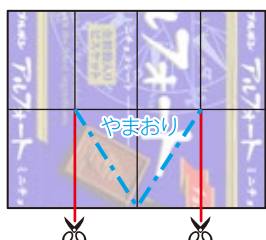

②切り込みを入れて斜めに折ります。

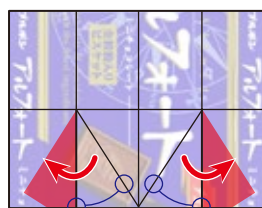

③寄せるように貼ります。

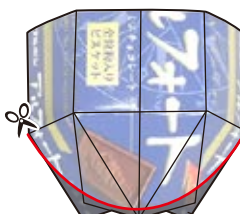

④カドを丸く切ります。



胴体の組み立て



①折り線で切ります。

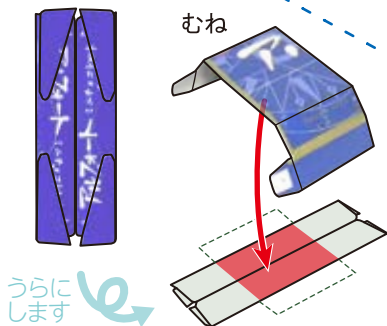

②ふたを並べます。中央にむねの部品を貼ります。

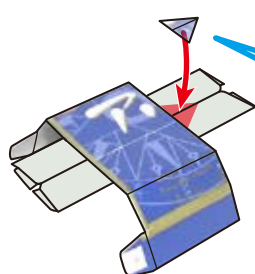

③おなかから三角形を切り取って、ふたの真ん中に貼ります。

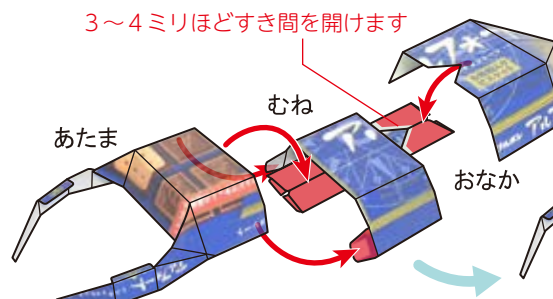
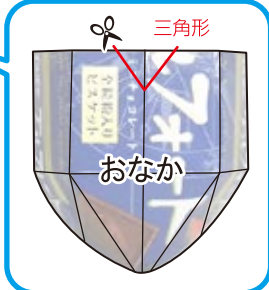

④中心をそろえてあたまとおなかを貼ります。

裏に続く

胴体の裏

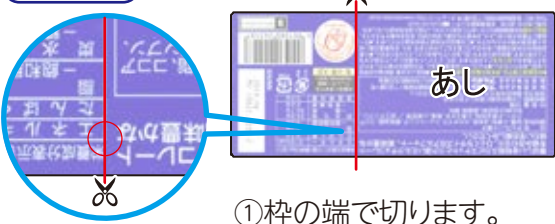

① 枠の端で切ります。

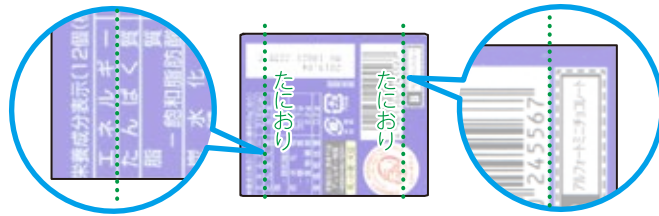

② デザインを目安にして折ります。

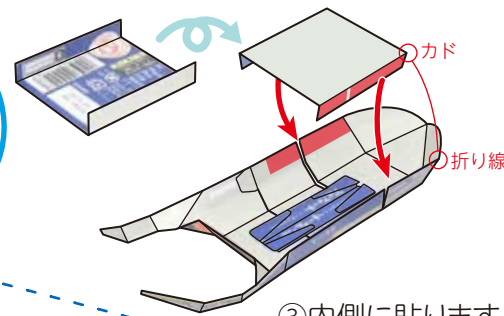

③ 内側に貼ります。

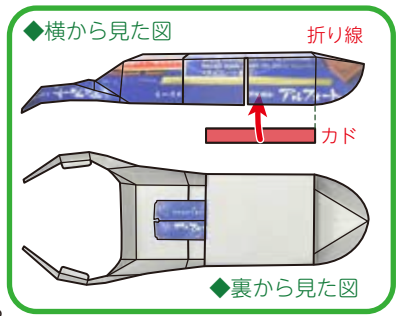

あし

剥がしませんが
表面の紙は

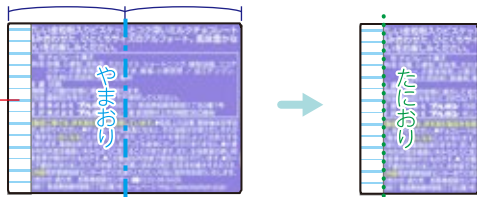

① 端に1センチ幅の両面テープを貼ります。
② 半分に折ります。

③ そのままテープの端で2枚一緒に折ります。

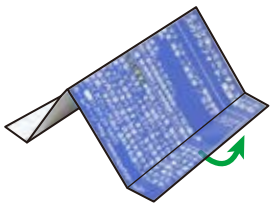

④ 反対側を逆に折ります。⑤ 6等分に切りわけます。

だいたい同じ幅になればOKです

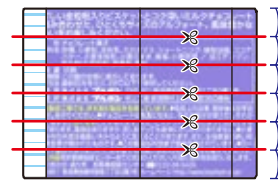

B:足を細かく折る場合

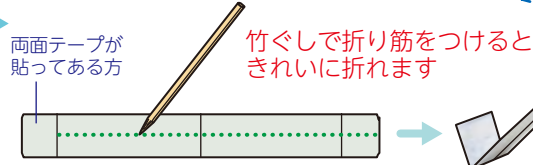

⑥ 真ん中に折り筋を入れます。

⑦ 段差ができるように端を折ります。

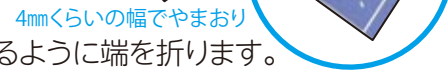

⑧ そのまま縦方向に折ります。

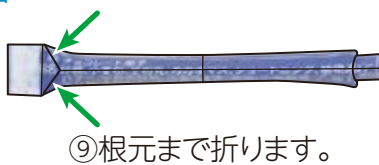

⑨ 根元まで折ります。

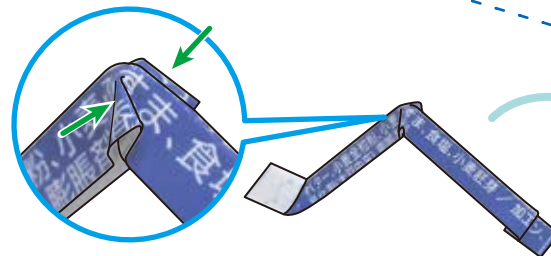

⑩ 真ん中で折り曲げ、固定したい角度でカドを両脇から指でつぶします。

⑪ 端を上方向に引き出すように斜めにします。

A:完成させる

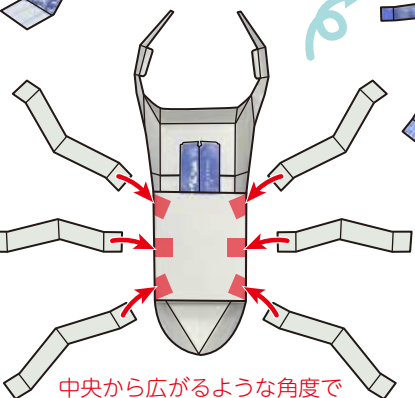

◆ 端の両面テープで足を貼ります。

できあがり!

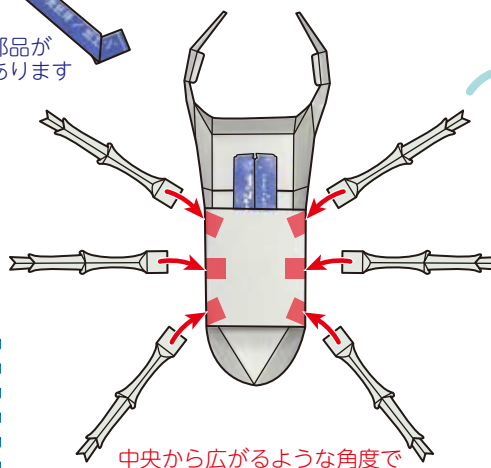
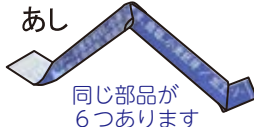

◆ 端の両面テープで足を貼ります。

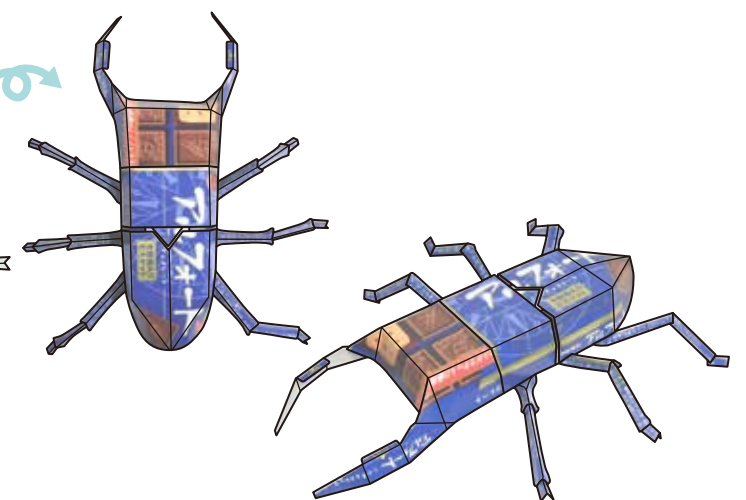

アルフォートクワガタのできあがり!